

# Método para la fijación de población rural

**5 pasos clave** para conseguir que las personas que viven en nuestros pueblos no tengan que marcharse. No hablamos de atraer públicos, la idea es el trabajo con los lugareños para la creación de oportunidades.

## Empleo femenino

La labor de la mujer en los entornos rurales se hace fundamental. Ellas hacen de conectoras por lo que debemos programar **acciones formativas especializadas**.



**PASO 01**



## Modernización de Ayuntamientos

Mejorar la formación del personal político y técnico de algunos Ayuntamientos es básico para un mayor impacto **social y económico**. Legitimar la función pública es clave.

**PASO 02**

## Sanidad básica

En poblaciones adultas la sanidad juega un papel indispensable. La promoción de **hábitos saludables, la empatía del médico de familia y una buena comunicación** con los centros Hospitalarios es clave para conseguir fijar población.

**PASO 03**



## Internet de calidad

La mejora de la **velocidad de Internet** anima a emprendedores a trasladarse buscando una vida más sana. Los más jóvenes y mayores lo ven como una herramienta indispensable para su día a día.

**PASO 04**

## Cultura y Educación

En ocasiones lo olvidamos y resulta que las comunidades humanas precisamos de la cultura para **generar sentido de pertenencia**. ¿Hay teatro en tu pueblo? ¿Cine? o sólo se han fomentado la apertura de bares y centros nocturnos. Sin colegios no hay vida.

**PASO 05**

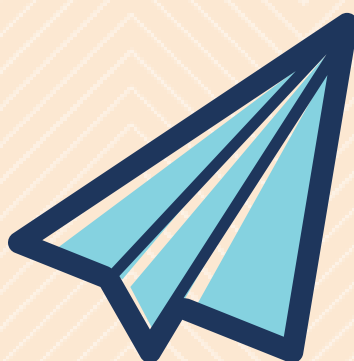

**¿Te podemos ayudar a fijar población rural?**

**almanatura.com - info@almanatura.com - +0034 959 19 7729**